

# คู่มือ

## ประกาศเทศบาลนครสุราษฎร์ธานี

เรื่อง ขยายทอดตลาดพัสดุ จำนวน ๓๑ รายการ สำนักสาธารณสุขและสิ่งแวดล้อม

ด้วยเทศบาลนครสุราษฎร์ธานี มีความประสงค์จะดำเนินการขยายทอดตลาดพัสดุ จำนวน ๓๑ รายการ สำนักสาธารณสุขและสิ่งแวดล้อม โดยวิธีการขายทอดตลาด (ประมูลด้วยวาจา) โดยอาศัยอำนาจตามประมวลกฎหมายแพ่งและพาณิชย์ มาตรา ๕๐๙ - มาตรา ๕๑๗ ระเบียบกระทรวงการคลังว่าด้วยการจัดซื้อจัดจ้างและการบริหารพัสดุภาครัฐ พ.ศ.๒๕๖๐ ข้อ ๒๑๕ ประกอบหนังสือคณะกรรมการวินิจฉัยปัญหาการจัดซื้อจัดจ้างและการบริหารพัสดุภาครัฐ กรมบัญชีกลาง ด่วนที่สุด ที่ กค (กวก) ๐๔๐๕.๒/ว ๘๒ ลงวันที่ ๒๒ กุมภาพันธ์ ๒๕๖๒ ตามรายละเอียดแนบท้ายนี้

การขยายทอดตลาดพัสดุในครั้งนี้ กำหนดสถานที่ สำนักงานเทศบาลนครสุราษฎร์ธานี ห้องประชุมชั้น ๒ อาคารสำนักงานเทศบาลนครสุราษฎร์ธานี (อาคาร ๓ ชั้น) หลังเก่า ตำบลตลาด อำเภอเมืองสุราษฎร์ธานี จังหวัดสุราษฎร์ธานี ในวันที่ **12 มีนาคม 2567**

มีรายละเอียดดังนี้

๑. ผู้สนใจเข้าประมูลขายทอดตลาดพัสดุ ให้ยื่นเอกสารลงทะเบียนกับคณะกรรมการขายทอดตลาด ณ ห้องประชุมชั้น ๒ เวลา ๐๙.๓๐-๑๐.๓๐ น. โดยต้องนำสำเนาบัตรประชาชนพร้อมรับรองสำเนาถูกต้องมามอบให้แก่เจ้าหน้าที่ดำเนินการขายทอดตลาดของเทศบาลฯ และนำต้นฉบับมาแสดงเพื่อประกอบการตรวจสอบด้วย ถ้าเป็นนิติบุคคลให้นำหนังสือบริคณห์สนธิ หรือหนังสือรับรองการจดทะเบียนหุ้นส่วนบริษัท กรมพัฒนาธุรกิจการค้า กระทรวงพาณิชย์ (ปีปัจจุบัน) มาแสดง ถ้าเป็นตัวแทนต้องนำหนังสือมอบอำนาจของนิติบุคคลนั้นมาแสดงในการลงทะเบียนพร้อมรับรองสำเนาถูกต้องให้เรียบร้อย เมื่อพ้นกำหนดระยะเวลาลงทะเบียนเทศบาลฯ จะไม่รับผู้เข้าร่วมการเสนอราคาเพิ่มเติมโดยเด็ดขาด

๒. คณะกรรมการฯ จะทำการทอดตลาดพัสดุ จำนวน ๓๑ รายการ เวลา ๑๑.๐๐ น.เป็นต้นไป ผู้สนใจสามารถติดต่อขอดูสภาพพัสดุที่ขายทอดตลาดได้ในวันที่ **11 มีนาคม 2567** ถึงวันที่ **11 มีนาคม 2567** เวลาราชการ ณ สำนักงานเทศบาลนครสุราษฎร์ธานี (สำนักสาธารณสุขและสิ่งแวดล้อม) ผู้ประสงค์จะสู้ราคาแต่ไม่ได้ติดต่อขอดูสภาพพัสดุที่ขายทอดตลาดให้ถือว่าทราบรายละเอียดข้อกำหนด เงื่อนไข และสภาพต่างๆ ของพัสดุที่จะขายทอดตลาดครั้งนี้ถนัดแล้ว

เงื่อนไขในการขายทอดตลาดดังนี้

ก. การขายทอดตลาดจะขายโดยวิธีประมูลด้วยวาจาและเสนอราคาโดยให้ประมูลรวมทุกรายการ และเสนอราคาไม่ต่ำกว่าราคาประเมินที่คณะกรรมการฯ กำหนดไว้ (ราคาเริ่มต้นประมูลเป็นเงิน ๒๐๒,๔๓๐.- บาท (สองแสนสองพันสี่ร้อยสามสิบบาทถ้วน) และให้ผู้เข้าร่วมประมูลเสนอราคาครั้งละไม่ต่ำกว่า ๒๐๐.๐๐ บาท (สองร้อยบาทถ้วน)

ข. ในการสู้ราคาถ้าคณะกรรมการขายทอดตลาดเห็นว่าราคาที่ผู้เข้าสู้ราคาให้นั้นยังไม่เป็นที่พึงพอใจ คณะกรรมการขายทอดตลาดขอสงวนสิทธิ์ที่จะถอนการขายทอดตลาดครั้งนี้เสียก็ได้

ค. ถ้าคณะกรรมการขายทอดตลาดเห็นว่าราคาสูงสุดที่ผู้เข้าสู้ราคาเสนอราคาให้นั้นเป็นราคาที่สมควรขาย ผู้เสนอราคาจะต้องชำระเงินสดทันทีในวันที่ซื้อและเทศบาลฯ จะออกใบเสร็จรับเงินไว้เป็นหลักฐาน

ง. การตัดสินชี้ขาดในเรื่องตัวบุคคลผู้ประมูลได้และราคาในการขายทอดตลาดพัสดุนั้นให้วิธีการเคาะไม้ ทั้งนี้จะถือเอาการนับ หนึ่ง สองและสาม

/จ.ผู้เข้าสู่...

๕๔

จ. ผู้เข้าสู่ราคาถ้าเป็นบุคคลธรรมดาให้นำสำเนาบัตรประชาชนพร้อมรับรองสำเนาถูกต้องมามอบให้แก่เจ้าหน้าที่ดำเนินการขายทอดตลาดของเทศบาลฯ และนำต้นฉบับมาแสดงเพื่อประกอบการตรวจสอบด้วย ถ้าเป็นนิติบุคคลให้นำหนังสือบริคณห์สนธิ หรือหนังสือรับรองการจดทะเบียนหุ้นส่วนบริษัท กรมพัฒนาธุรกิจการค้า กระทรวงพาณิชย์ (ปีปัจจุบัน) มาแสดง ถ้าเป็นตัวแทนต้องนำหนังสือมอบอำนาจของนิติบุคคลนั้นมาแสดง ในการลงทะเบียนพร้อมรับรองสำเนาถูกต้องให้เรียบร้อย

ฉ. การเสนอราคาให้ผู้เสนอราคาด้วยวาจา และต้องเสนอเป็นเงินบาทอย่างเดียว

ช. ผู้สู่ราคาย่อมพินความผูกพันในราคา ซึ่งตนสู้รบแต่ขณะเมื่อมีผู้อื่นสู่ราคาสูงขึ้นไปหรือเมื่อได้มีการถอนทรัพย์สินออกจากการขายทอดตลาดครั้งนี้ ผู้สู่ราคาก็พินความผูกพันนับแต่ขณะถอนนั้นตราบเท่า

ซ. ผู้ประมูลได้จะต้องรับครุภัณฑ์นั้นจากสำนักงานเทศบาลนครสุราษฎร์ธานี (ตามที่สำนักสาธารณสุขและสิ่งแวดล้อมกำหนด) ให้แล้วเสร็จสิ้นภายใน ๑๕ วัน นับถัดจากวันที่ซื้อ หากล่วงเลยเวลาดังกล่าว เทศบาลนครสุราษฎร์ธานี จะไม่รับผิดชอบต่อความเสียหายที่อาจเกิดขึ้นได้ และถ้าหากเป็นครุภัณฑ์ยานพาหนะ และขนส่งผู้สู่ราคาสูงสุดที่ประมูลได้จะต้องชำระค่าธรรมเนียมต่างๆ ในการโอนครุภัณฑ์ยานพาหนะและขนส่งทั้งสิ้น (ถ้ามี)

ด. ผู้เสนอราคาสูงสุดและได้รับอนุมัติให้เป็นผู้ซื้อได้ ต้องเสียค่าธรรมเนียมในการโอนหรือค่าธรรมเนียมอื่นใด (ถ้ามี) เองทั้งสิ้น

ด. ผู้ลงทะเบียนเข้าร่วมประมูลทุกคนต้องไปดูการขายทอดตลาดหากไม่เข้าดูการขายทอดตลาดจะถือว่าไม่ติดใจคัดค้านราคาที่มีผู้เสนอและไม่มีสิทธิ์คัดค้านราคาอีกต่อไป ทั้งนี้ถือว่าบุคคลนั้นทราบที่อยู่แล้ว

- ข้อสัญญา :
- ก. ผู้ซื้อต้องชำระเงินสดในวันซื้อ
  - ข. ผู้ซื้อจะต้องเสียค่าธรรมเนียมและค่าภาษีต่างๆ (ถ้ามี)

- คำเตือนผู้ซื้อ :
- ก. ในการขายทอดตลาดอาจมีเหตุตามกฎหมายให้ผู้ขายทอดตลาดต้องงดการขายทอดตลาดก่อนกำหนด
  - ข. ในการขายทอดตลาดในกรณีที่ไม่เป็นประโยชน์ หรือไม่เป็นผลดีต่อทางราชการ ผู้ขายทอดตลาดย่อมสามารถยกเลิกหรือเลื่อนการขายทอดตลาดนี้ได้

ผู้สนใจติดต่อสอบถามขอทราบรายละเอียดได้ที่ ฝ่ายพัสดุและทรัพย์สิน สำนักคลัง เทศบาลนครสุราษฎร์ธานี หรือสอบถามได้ที่โทรศัพท์หมายเลข ๐ ๗๗๒๘ ๒๖๗๔ ในวันและเวลาราชการ

ประกาศ ณ วันที่ 1 มีนาคม 2567

  
(นายประเสริฐ บุญประสพ)  
นายกเทศมนตรีนครสุราษฎร์ธานี

- ..... ปลัดเทศบาล
- ..... หัวหน้าเจ้าหน้าที่
- ..... ผู้อำนวยการส่วนบริหารการคลัง
- ..... หัวหน้าฝ่ายพัสดุ
- ..... หัวหน้างานทะเบียนพัสดุ
- ..... เจ้าหน้าที่ 1๖ ก.พ. 67

ตรวจแล้ว

- ..... นค ..... นิติกร
- ..... พค ..... พัก
- ..... กก ..... การเงิน

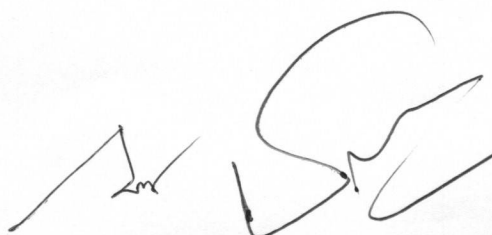

สำนักสาธารณสุขและสิ่งแวดล้อม  
รายการครุภัณฑ์ที่ขอจำหน่ายประจำปี ๒๕๖๖ (บัญชีแม่)

ที่	เลขรหัสพัสดุ	ชื่อพัสดุ	จำนวน	วันที่ได้มา	ราคา (บาท)	ระยะเวลาใช้งาน			สภาพการ ใช้งาน	ค่าเสื่อม ราคาสะสม	มูลค่าทรัพย์สิน สุทธิ	ประเมิน ราคา (บาท)	ส่วนราชการ ที่รับผิดชอบ	หมายเหตุ	
						ณ ๓๐ ก.ย.๒๕๖๖									
๑	๐๒๔-๔๖-๐๖๗	รถจักรยานยนต์ ทะเบียน ขจก.๔๘๘	๑ คัน	๓๑-ม.ค.-๔๖	๓๘,๐๐๐	๒๐	ปี	๘	เดือน	ชำรุดทรุดโทรม	๕๐,๑๖๐	(๑๒,๑๖๐)	๓,๐๐๐	งานสุขภาพ	
๒	๕๑๔-๕๙-๐๔๓๐	เครื่องสำรองไฟ	๑ เครื่อง	๑๑ ม.ค. ๕๙	๓,๐๐๐	๗	ปี	๘	เดือน	ชำรุดทรุดโทรม	๖,๙๓๐	(๓,๙๓๐)	๒๐๐	งานป้องกันฯ	
๓	ค.๔๐๖๓๒๐๐๒๓	ตู้เหล็กเก็บเอกสาร ชนิด ๒ บาน	๑ ตู้	-	-	-	ปี	-	เดือน	ชำรุดทรุดโทรม	-	-	๔๐๐	งานสุขภาพ	
๔	กสธ.๖/๒๘	ตู้เหล็กเก็บเอกสาร ชนิด ๒ บาน	๑ ตู้	-	-	-	ปี	-	เดือน	ชำรุดทรุดโทรม	-	-	๔๐๐	งานสุขภาพ	
๕	๔๐๐-๔๕-๔๕๗๘	โต๊ะวางเครื่องพิมพ์	๑ ตัว	๑๔ มี.ค ๔๕	๒,๐๐๐	๒๑	ปี	๖	เดือน	ชำรุดทรุดโทรม	๑๓,๘๖๐	(๑๑,๘๖๐)	-	งานสุขภาพ	
๖	๔๐๐-๓๔-๐๑๖๘	โต๊ะทำงานระดับ ๕	๑ ชุด	-	-	-	ปี	-	เดือน	ชำรุดทรุดโทรม	-	-	-	งานสุขภาพ	
๗	๔๕๒-๕๐-๐๐๕๒	กล้องถ่ายรูปดิจิทัล ยี่ห้อ SONY	๑ ตัว	๓ ต.ค.๔๙	๑๔,๙๐๐	๑๗	ปี	-	เดือน	ชำรุดทรุดโทรม	๕๐,๖๖๐	(๓๕,๗๖๐)	๑๐	งานสุขภาพ	
๘	๗๐๓-๕๐-๐๐๒๓	ตู้เย็น ขนาด ๑๓ ลบ.ฟ. ยี่ห้อ HITACHI	๑ ใบ	๖ มิ.ย. ๕๐	๒๑,๔๐๐	๑๖	ปี	๓	เดือน	ชำรุดทรุดโทรม	๑๗๑,๒๐๐	(๑๔๙,๘๐๐)	๒๐๐	งานสัตวแพทย์	
๙	๔๕๖-๕๐-๐๑๐๖	โทรทัศน์ ขนาด ๒๙ นิ้ว ยี่ห้อ Panasonic	๑ เครื่อง	๖ มิ.ย. ๕๐	๓๗,๕๘๐	๑๖	ปี	๓	เดือน	ชำรุดทรุดโทรม	๑๒๐,๒๕๖	(๘๒,๖๗๖)	๕๐	งานสัตวแพทย์	
๑๐	๐๔๑-๕๕-๐๐๐๒	รถสุขาเคลื่อนที่ ๘๒-๐๒๐๙	๑ คัน	๑๙ ธ.ค.๕๕	๕,๔๙๐,๐๐๐	๑๒	ปี	๓	เดือน	ชำรุดทรุดโทรม	๔,๓๔๘,๐๘๐	๑,๑๔๑,๙๒๐	๙๕,๐๐๐	งานบริการฯ	
๑๑	๐๐๖-๕๗-๐๐๒๖	รถบรรทุกน้ำ ๖ ล้อ ๘๒-๓๕๒๙	๑ คัน	๑๕ ก.ค.๕๗	๔,๙๘๘,๕๐๐	๙	ปี	๒	เดือน	ชำรุดทรุดโทรม	๒,๙๖๓,๑๖๙	๒,๐๒๕,๓๓๑	๑๐๐,๐๐๐	งานบริการฯ	
๑๒	๒๙๘-๔๘-๐๐๐๒	เครื่องฉายมัลติมีเดียโปรเจคเตอร์	๑ ชุด	๒๙ มิ.ย.๔๘	๑๒๕,๔๙๐	๑๘	ปี	๓	เดือน	ชำรุดทรุดโทรม	๔๕๑,๗๖๔	(๓๒๖,๒๗๔)	๓๐	งานเผยแพร่ฯ	
๑๓	๔๔๔-๔๘-๐๐๑๗	จอภาพสำหรับเครื่องฉายระบบมอดิง	๑ จอ	๔ ก.ค.๔๘	๙,๐๐๐	๑๘	ปี	๒	เดือน	ชำรุดทรุดโทรม	๓๒,๔๐๐	(๒๓,๔๐๐)	๑๐	งานเผยแพร่ฯ	
๑๔	๔๑๖-๕๕-๐๙๓๒	เครื่องพิมพ์คอมพิวเตอร์	๑ เครื่อง	๒๖ พ.ย.๕๓	๓,๘๐๐	๑๓	ปี	๒	เดือน	ชำรุดทรุดโทรม	๑๖,๓๐๒	(๑๒,๕๐๒)	๕๐	งานเผยแพร่ฯ	
๑๕	๔๒๐-๔๒-๐๑๒๕	เครื่องปรับอากาศ	๑ ตัว	๑๓ ต.ค. ๔๒	๘๘,๕๐๐	๒๔	ปี	๑	เดือน	ชำรุดทรุดโทรม	๗๐๐,๙๒๐	(๖๑๒,๔๒๐)	๓๐๐	งานบริหารฯ	
๑๖	๔๑๖-๔๘-๑๔๒๒	เครื่องพิมพ์ HP Laserjet ๑๐๑๕๑	๑ เครื่อง	๑๘ มี.ค.๔๘	๑๐,๖๕๐	๑๘	ปี	๖	เดือน	ชำรุดทรุดโทรม	๖๓,๒๖๑	(๕๒,๖๑๑)	๕๐	งานบริหารฯ	
๑๗	๔๐๑-๔๖-๗๒๑๗	เก้าอี้สำหรับเจ้าหน้าที่คอมพิวเตอร์	๑ ตัว	๖ ม.ค.๔๗	๑,๒๐๐	๑๙	ปี	๘	เดือน	ชำรุดทรุดโทรม	๗,๕๒๔	(๖,๓๒๔)	๒๐	งานบริหารฯ	
๑๘	๔๐๐-๔๗-๐๑๔๑	เครื่องพิมพ์ดีดแบบธรรมดา	๑ เครื่อง	๑๙ มี.ค.๔๗	๙,๓๐๐	๑๙	ปี	๖	เดือน	ชำรุดทรุดโทรม	๕๘,๓๑๑	(๔๙,๐๑๑)	๕๐	งานบริหารฯ	
๑๙	๔๑๖-๔๙-๐๔๘๖	เครื่องคอมพิวเตอร์ ยี่ห้อ acer	๑ ชุด	๒๘ มี.ค. ๔๙	๒๔,๕๐๐	๑๗	ปี	๖	เดือน	ชำรุดทรุดโทรม	๑๓๗,๔๔๕	(๑๑๒,๙๔๕)	๑๓๐	งานบริหารฯ	
๒๐	๕๒๐-๕๓-๐๑๐๑	เครื่องปรับอากาศ ๓๖๐๐๐ บีทียู ยี่ห้อ Cemtral	๑ เครื่อง	๑๓ ก.ย. ๕๓	๕๙,๐๐๐	๑๓	ปี	-	เดือน	ชำรุดทรุดโทรม	๒๕๓,๑๑๐	(๑๙๔,๑๑๐)	๓๕๐	งานบริหารฯ	
๒๑	๔๐๑-๔๘-๑๐๗๕๘	เก้าอี้	๑ ตัว	-	-	-	ปี	-	เดือน	ชำรุดทรุดโทรม	-	-	๒๐	งานบริหารฯ	
๒๒	๔๑๖-๕๑-๐๗๐๒	เครื่องคอมพิวเตอร์ HP	๑ เครื่อง	๑๒ ก.ย.๕๑	๒๒,๓๕๐	๑๕	ปี	-	เดือน	ชำรุดทรุดโทรม	๑๑๐,๖๓๓	(๘๘,๒๘๓)	๘๐	งานบริหารฯ	
๒๓	๔๑๖-๕๗-๑๒๒๒	เครื่องคอมพิวเตอร์	๑ เครื่อง	๓ ก.ย.๕๗	๒๑,๙๐๐.๐๐	๙	ปี	-	เดือน	ชำรุดทรุดโทรม	๖๕,๐๔๓	(๔๓,๑๔๓)	๑๐๐	งานบริหารฯ	
๒๔	๔๑๖-๕๗-๑๒๒๓	สแกนเนอร์	๑ เครื่อง	๓ ก.ย.๕๗	๑๙,๙๐๐.๐๐	๙	ปี	-	เดือน	ชำรุดทรุดโทรม	๕๙,๑๐๓	(๓๙,๒๐๓)	๓๐	งานบริหารฯ	
๒๕	๕๒๐-๕๘-๐๓๙๓	เครื่องปรับอากาศ ชนิดแขวน	๑ เครื่อง	๒๙ เม.ย.๕๘	๓๘,๕๐๐	๘	ปี	๕	เดือน	ชำรุดทรุดโทรม	๑๐๑,๖๔๐	(๖๓,๑๔๐)	๓๐๐	งานบริหารฯ	

สำนักงานสาธารณสุขและสิ่งแวดล้อม  
 รายการครุภัณฑ์ที่ขอจำหน่ายประจำปี ๒๕๖๖ (บัญชีแม่)

๒๖	๔๒๐-๕๘-๐๓๙๔	เครื่องปรับอากาศ ชนิดแขวน	๑ เครื่อง	๒๙ เม.ย.๕๘	๓๘,๕๐๐	๘	ปี	๕	เดือน	ชำรุดทรุดโทรม	๑๐๑,๖๔๐	(๖๓,๑๔๐)	๓๐๐	งานบริหารฯ
๒๗	๔๒๐-๕๘-๐๓๙๕	เครื่องปรับอากาศ ชนิดแขวน	๑ เครื่อง	๒๙ เม.ย.๕๘	๓๘,๕๐๐	๘	ปี	๕	เดือน	ชำรุดทรุดโทรม	๑๐๑,๖๔๐	(๖๓,๑๔๐)	๓๐๐	งานบริหารฯ
๒๘	๔๒๐-๖๐-๐๔๕๔	เครื่องปรับอากาศแบบแยกส่วน ชนิดแขวน	๑ เครื่อง	๑๒ ก.ค. ๖๐	๒๘,๖๐๐	๖	ปี	๒	เดือน	ชำรุดทรุดโทรม	๕๖,๖๒๘	(๒๘,๐๒๘)	๔๐๐	งานบริหารฯ
		(มีระบบฟอกอากาศ) ขนาดไม่น้อยกว่า ๑๘,๐๐๐ BTU												
		ยี่ห้อ Eminent รุ่น EER๑๘F พร้อมติดตั้ง												
๒๙	๔๒๐-๕๕-๐๓๑๑	เครื่องปรับอากาศ ชนิดแขวน	๑ เครื่อง	๓ ก.พ.๕๔	๓๑,๐๐๐	๑๒	ปี	๗	เดือน	ชำรุดทรุดโทรม	๑๒๒,๗๖๐	(๙๓,๗๖๐)	๓๐๐	งานบริหารฯ
		(รับโอนจากงานศูนย์ ๓ ปี ๖๐)												
๓๐	๔๒๐-๕๗-๐๑๕๕	เครื่องปรับอากาศ ชนิดแขวน	๑ เครื่อง	๒๔ ธ.ค.๕๖	๒๕,๙๐๐	๒๐	ปี	๓	เดือน	ชำรุดทรุดโทรม	๑๗๐,๙๔๐	(๑๔๕,๐๔๐)	๓๐๐	งานบริหารฯ
๓๑	๔๑๖-๔๘-๐๔๒๓	เครื่องพิมพ์ HP Leserjet	๑ เครื่อง	๑๘ มี.ค.๕๘	๑๐,๖๕๐	๑๘	ปี	๖	เดือน	ชำรุดทรุดโทรม	๖๓,๒๖๑	(๕๒,๖๑๑)	๕๐	งานการเงินและบัญชี
					๑๑,๒๐๒,๖๒๐								๒๐๒,๔๓๐	

(ลงชื่อ).....  ..... ประธานกรรมการ  
 (นางพัชณี แสงทอง)

(ลงชื่อ).....  ..... กรรมการ  
 (นางนารีรัตน์ อรรคมุต)

(ลงชื่อ).....  ..... กรรมการ/เลขานุการ  
 (นางสาวสุรรัตน์ เก๋เลี้ยงเกล้า)



## ครุภัณฑ์ที่เสื่อมสภาพจนไม่สามารถประเมินราคาได้

๑. ชื่อครุภัณฑ์ โต๊ะวางเครื่องพิมพ์ จำนวน ๑ ตัว หมายเลขครุภัณฑ์ ๔๐๐-๔๕-๔๕๗๘

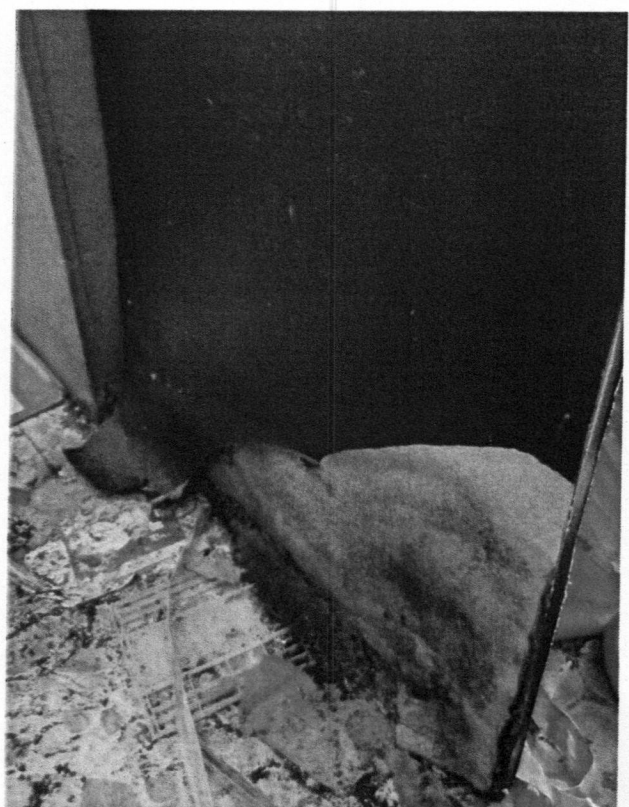
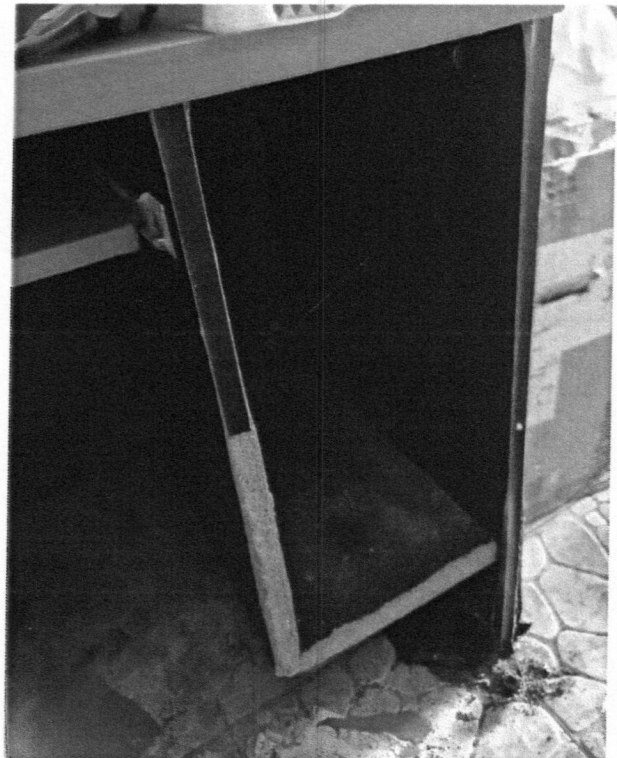

๒. ชื่อครุภัณฑ์ โต๊ะทำงานระดับ ๕ จำนวน ๑ ตัว หมายเลขครุภัณฑ์ ๔๐๓-๓๔-๐๑๖๘

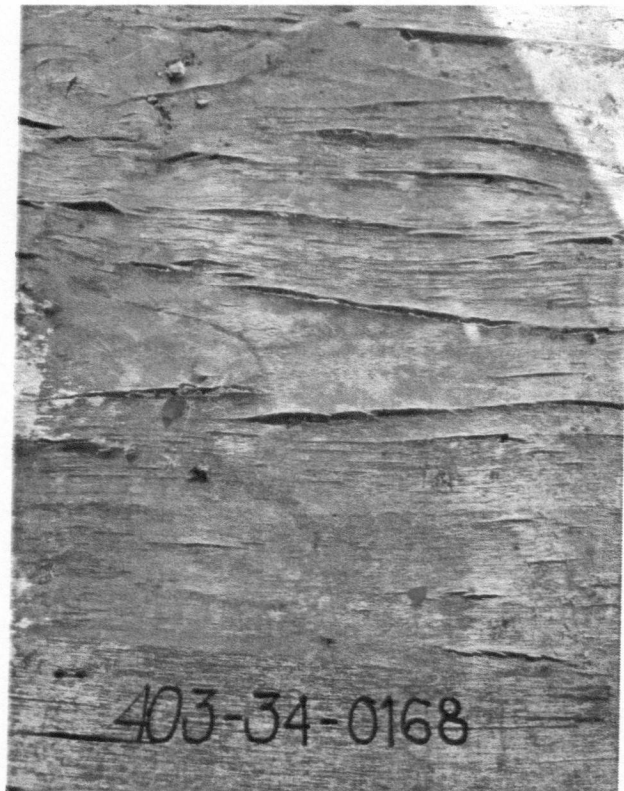



ครุภัณฑ์ที่จำหน่ายประจำปีงบประมาณ พ.ศ.๒๕๖๗

ของงานสุขภาพภาคประชาชน

ครุภัณฑ์ยานพาหนะและขนส่ง จำนวน ๑ รายการ

๑.ซื้อพัสดุ รถจักรยานยนต์ ยี่ห้อ SUZUKI แบบ FD๑๑๐xCD ขนาด ๑๑๐ ซีซี จำนวน ๑ คัน ①  
หมายเลขครุภัณฑ์ ๐๒ - ๒๙ - ๕๓



รวมครุภัณฑ์  
1



ครุภัณฑ์ที่จำหน่ายประจำปีงบประมาณ พ.ศ.๒๕๖๗

งานป้องกันและควบคุมโรค

ครุภัณฑ์คอมพิวเตอร์ จำนวน ๑ รายการ

๑.ชื่อครุภัณฑ์ เครื่องสำรองไฟ จำนวน ๑ เครื่อง หมายเลขครุภัณฑ์ ๕๑๔-๕๙-๐๔๓๐



รายการที่  
2

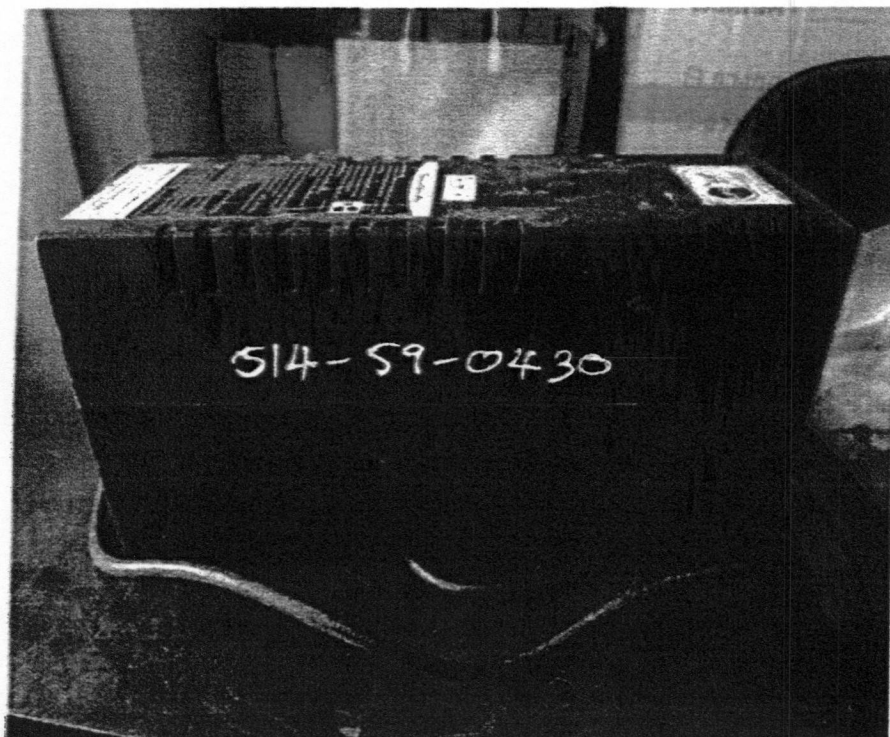



ครุภัณฑ์ที่ขอจำหน่ายประจำปีงบประมาณ พ.ศ.๒๕๖๖  
ของงานสุขาภิบาล

ครุภัณฑ์สำนักงาน จำนวน ๕ รายการ

๑. ตู้เหล็กเก็บเอกสาร ชนิด ๒ บาน จำนวน ๑ ตู้ หมายเลขครุภัณฑ์ กสธ.๖/๒๘ ๕

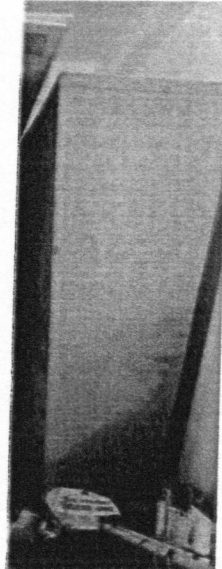
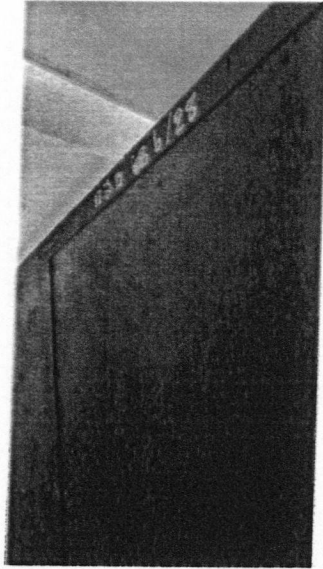

รายการที่ 4

๒. ตู้เหล็กเก็บเอกสาร ชนิด ๒ บาน จำนวน ๑ ตู้ หมายเลขครุภัณฑ์ ค.๔๐๖๓๒๐๐๒๓ ๑

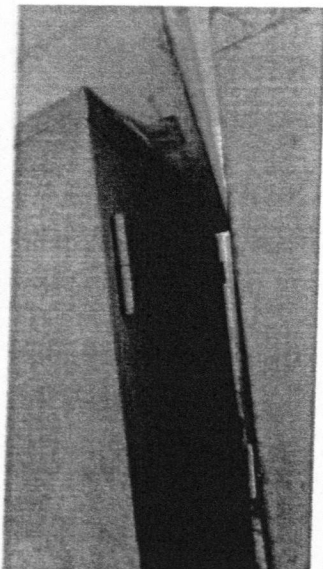

รายการที่ 3

๓. โต๊ะวางเครื่องพิมพ์ จำนวน ๑ ตัว หมายเลขครุภัณฑ์ ๔๐๐-๔๕-๔๕๗๘ (๓)

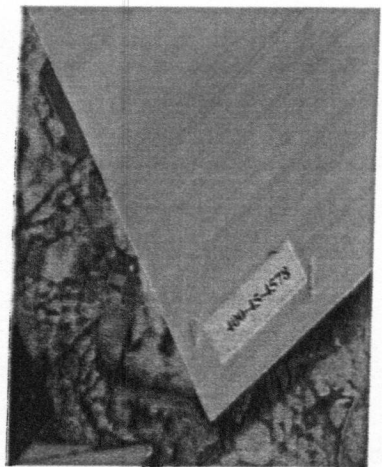
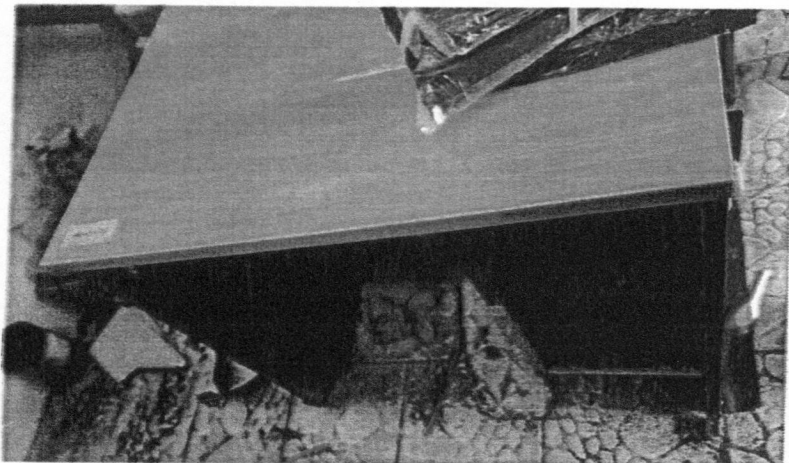

ภาพที่  
5

๔. โต๊ะทำงานระดับ ๕ จำนวน ๑ ตัว หมายเลขครุภัณฑ์ ๔๐๑-๓๔-๐๑๖๘ (๔)

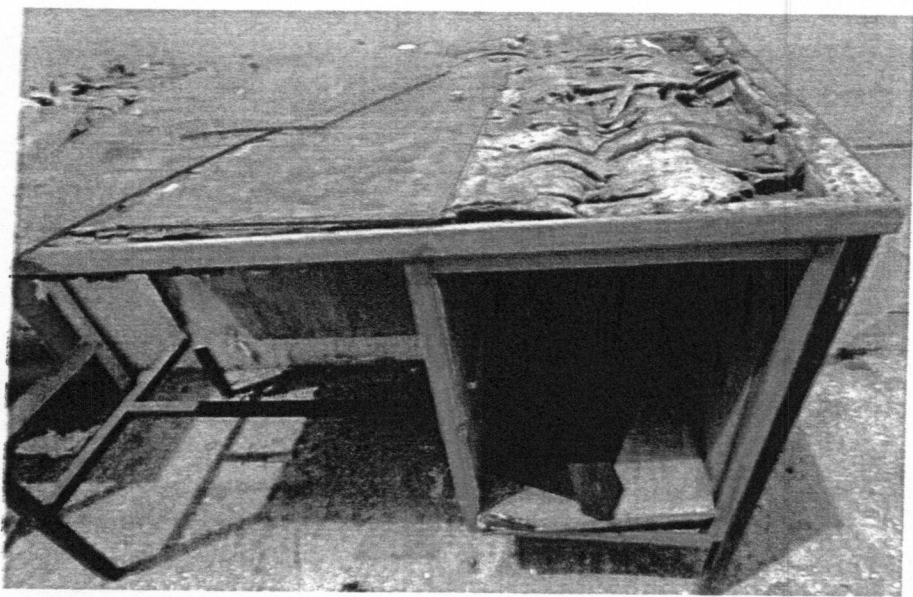

ภาพที่  
6

๕. กล้องถ่ายภาพดิจิทัล ยี่ห้อ SONY รุ่น DSC - N๑ หมายเลขเครื่อง N ๕๐๒๕๔๖๗๘  
หมายเลขครุภัณฑ์ ๔๕๒-๕๐-๐๐๕๒ (๕)



รายการที่ ๗



ครุภัณฑ์ที่ขอจำหน่ายประจำปีงบประมาณพ.ศ.๒๕๖๖

ของงานสัตวแพทย์

ครุภัณฑ์สำนักงาน จำนวน ๒ รายการ

๑. โทรทัศน์ ขนาด ๒๙ นิ้ว ยี่ห้อ Panasonic จำนวน ๑ เครื่อง หมายเลขครุภัณฑ์ ๕๕๖-๕๐-๐๑๐๖ ๕

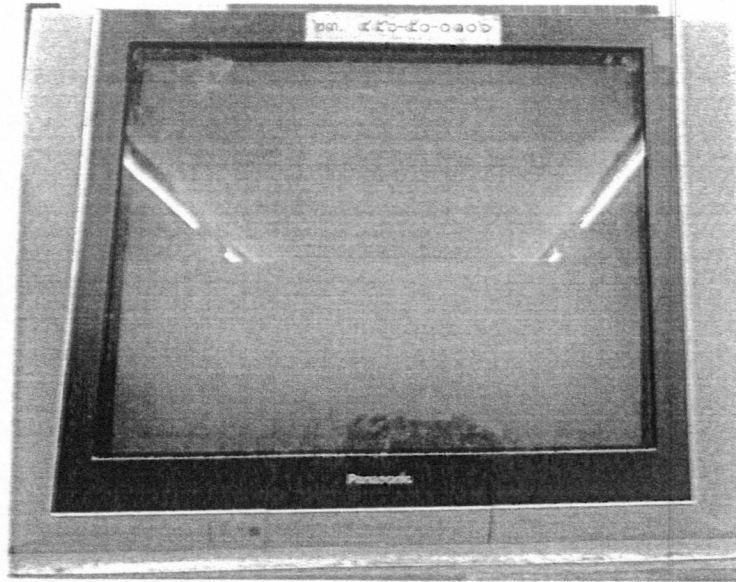

ภาพที่ ๑

๒. ตู้เย็น ขนาด ๑๓ ลบ.ฟ. ยี่ห้อ Hitachi จำนวน ๑ เครื่อง หมายเลขครุภัณฑ์ ๗๐๓-๕๐-๐๐๒๓ ๑

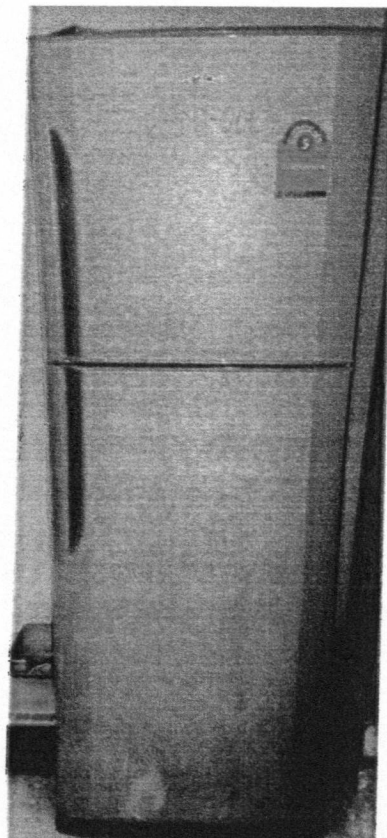

ภาพที่ ๒



ครุภัณฑ์ที่ขอจำหน่ายประจำปีงบประมาณ พ.ศ.๒๕๖๗  
ของงานบริการรักษาความสะอาด

ครุภัณฑ์ยานพาหนะและขนส่ง จำนวน ๒ รายการ

๑. ซีโอพัสตุ รถบรรทุกน้ำหกล้อ จำนวน ๑ คัน หมายเลขครุภัณฑ์ ๐๐๖-๕๗-๐๐๒๖

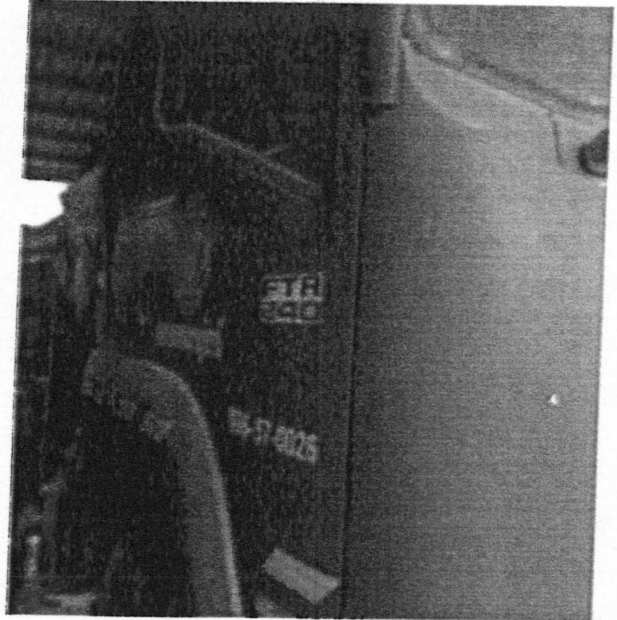

รายการที่  
๑๑

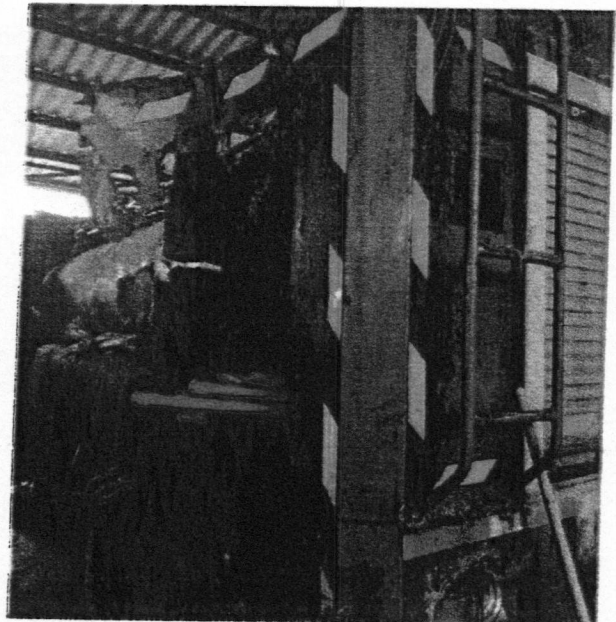
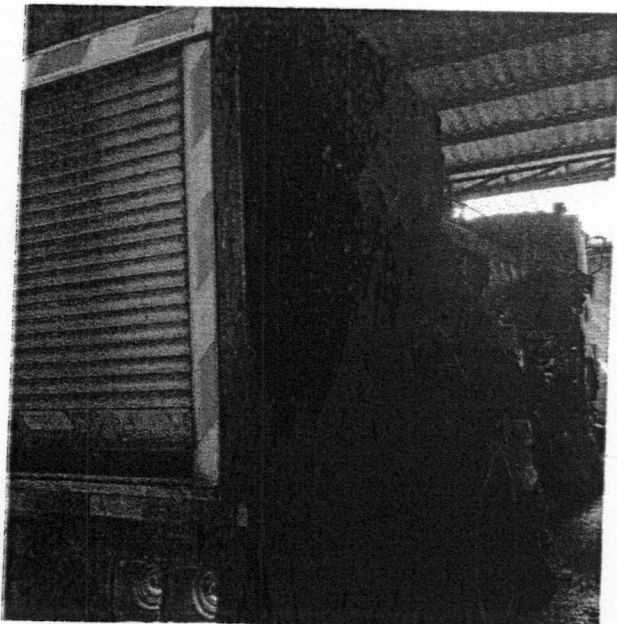

๒. ชื่อพัสดุ รถสุขาเคลื่อนที่ จำนวน ๑ คัน หมายเลขครุภัณฑ์ ๐๔๑-๕๕-๐๐๐๒

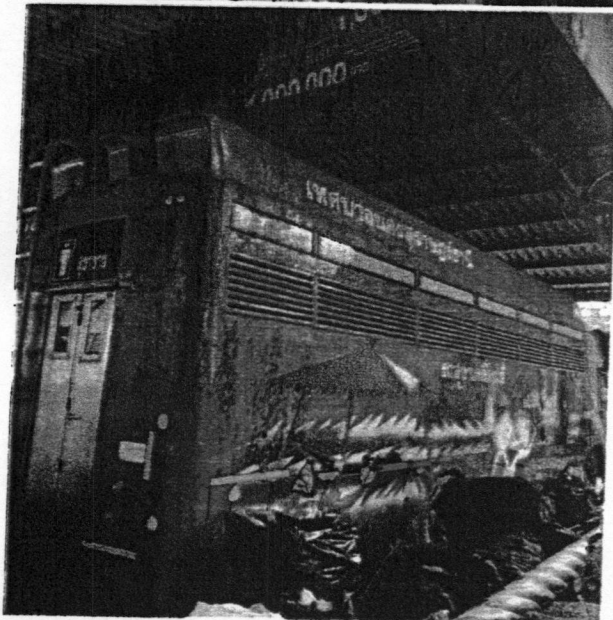
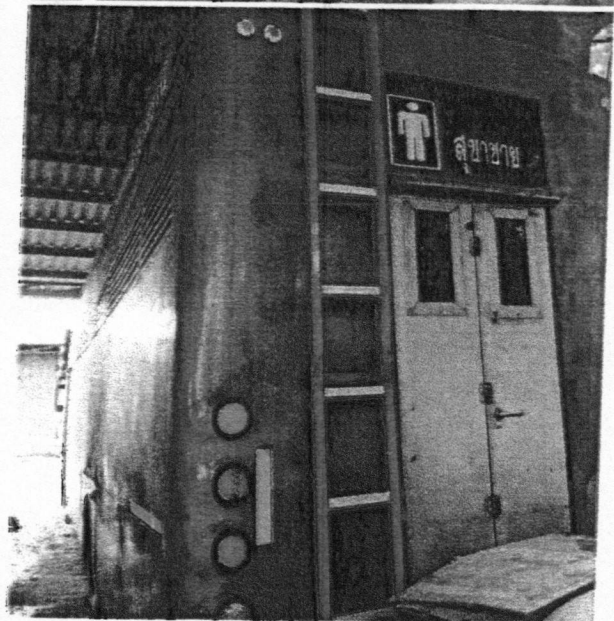
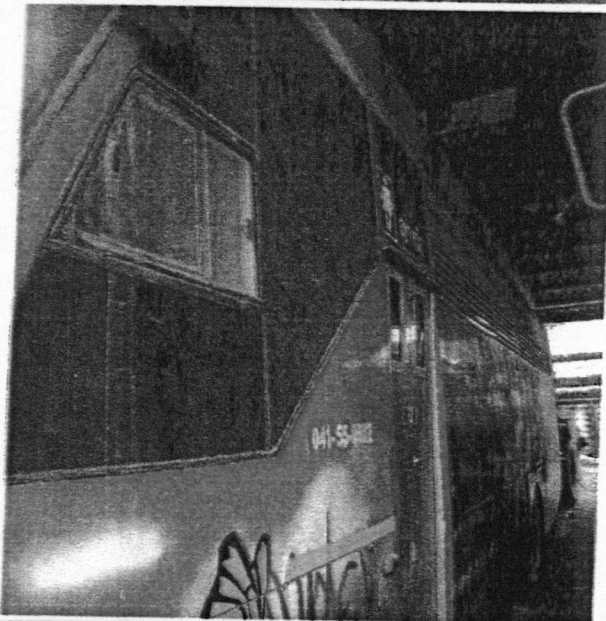
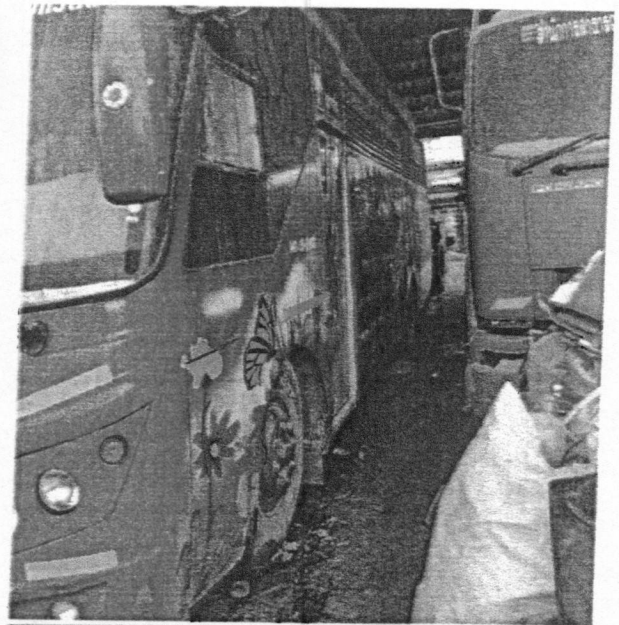

ภาพที่ 10

\* หมายเหตุ ขอให้ส่งรายงานครุภัณฑ์ที่ขอจำหน่ายประจำปีงบประมาณ พ.ศ.๒๕๖๗ จำนวน ๒ ชุด (ภาพสี)



ครุภัณฑ์ที่ขอจำหน่ายประจำปีงบประมาณ พ.ศ.๒๕๖๖  
ของงานวางแผนและวิชาการ

ครุภัณฑ์โฆษณาและเผยแพร่ จำนวน ๒ รายการ

๑. (ชื่อพัสดุ : เครื่องฉายมัลติมีเดียโปรเจคเตอร์) จำนวน ๑ รายการ หมายเลขครุภัณฑ์ ๒๙๘-๔๘-๐๐๐๒

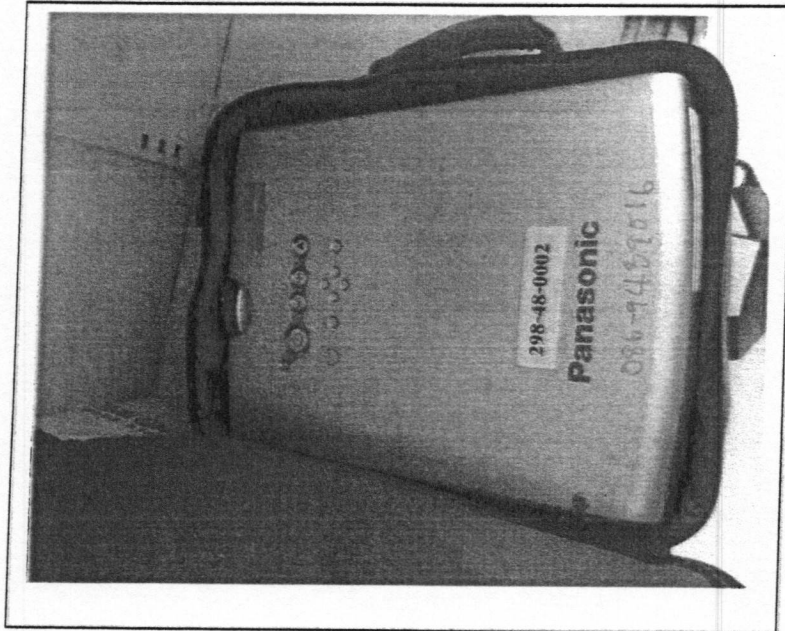

ภาพที่ 12

๒. (ชื่อพัสดุ : จอภาพสำหรับเครื่องฉายระบบมือดึง) จำนวน ๑ รายการ หมายเลขครุภัณฑ์ ๔๔๔-๔๘-๐๐๑๓

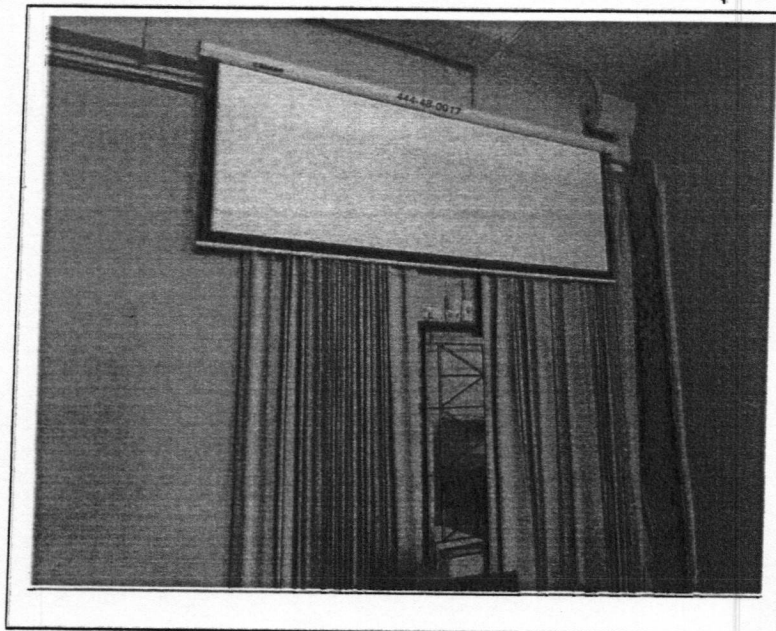

ภาพที่ 13

\*หมายเหตุ ขอให้ส่งรายงานครุภัณฑ์ที่ขอจำหน่ายประจำปีงบประมาณ พ.ศ.๒๕๖๖ จำนวน ๒ ชุด (ภาพสี)

๓. (ชื่อพัสดุ : เครื่องพิมพ์คอมพิวเตอร์) จำนวน ๑ รายการ หมายเลขครุภัณฑ์ ๔๑๖-๕๕-๐๙๓๒

3

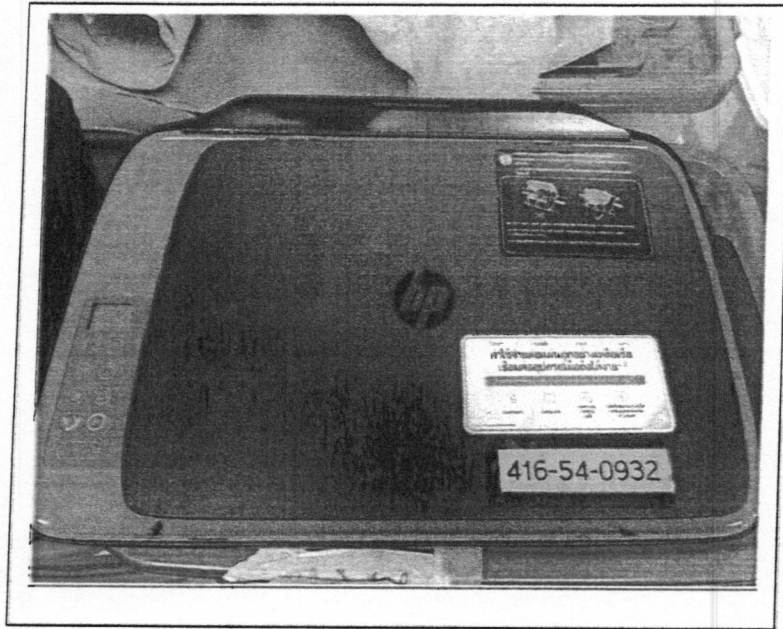

ภาพที่ 14

\*หมายเหตุ ขอให้ส่งรายงานครุภัณฑ์ที่ขอจำหน่ายประจำปีงบประมาณ พ.ศ.๒๕๖๖ จำนวน ๒ ชุด (ภาพสี)



ครุภัณฑ์ที่ขอจำหน่ายประจำปีงบประมาณ พ.ศ.๒๕๖๖  
ของ.....งานบริหารงานทั่วไป.....

ครุภัณฑ์คอมพิวเตอร์ จำนวน ๕ รายการ

๑. เครื่องพิมพ์ HP Laserjet ๑๐๑๕๑ จำนวน ๑ เครื่อง หมายเลขครุภัณฑ์ ๔๑๖-๔๘-๑๔๒๒ ๕

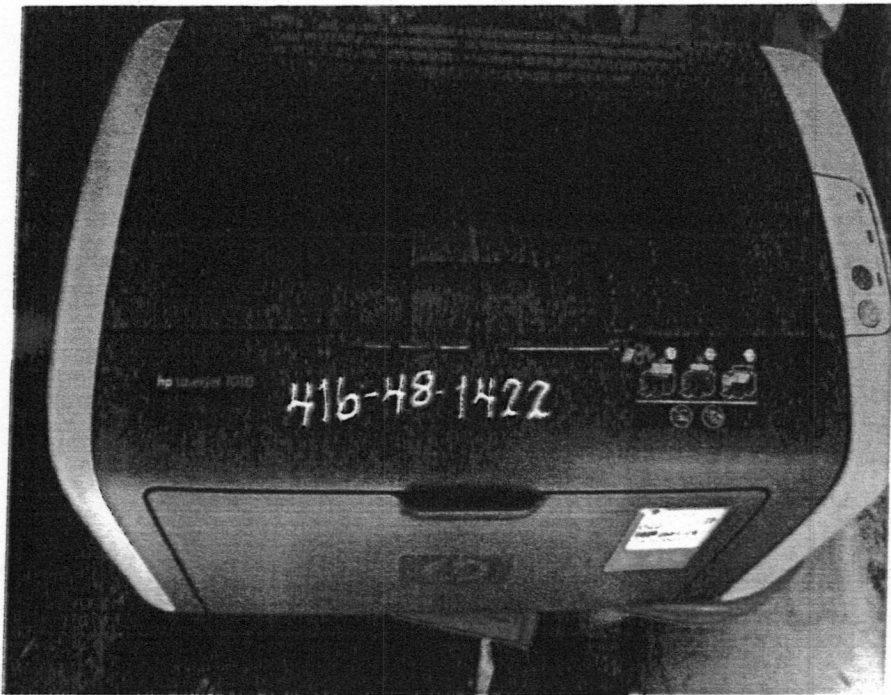

๒. เครื่องคอมพิวเตอร์ ยี่ห้อ acer จำนวน ๑ เครื่อง หมายเลขครุภัณฑ์ ๔๑๖-๔๙-๐๔๘๖ ๕

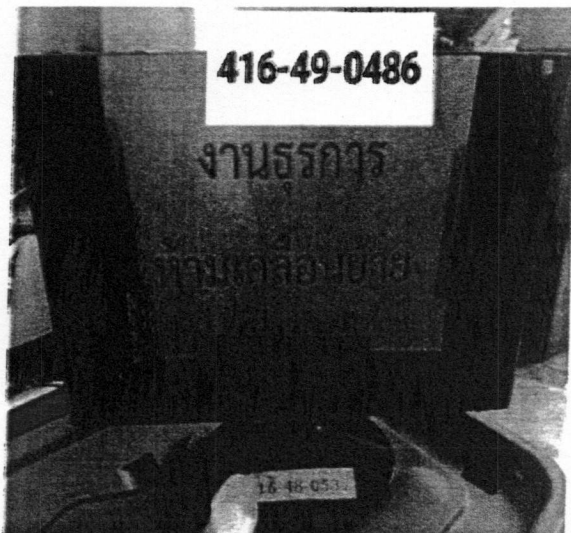

๓. เครื่องคอมพิวเตอร์ จำนวน ๑ เครื่อง หมายเลขครุภัณฑ์ ๔๑๖-๕๗-๑๒๒๒ ๙

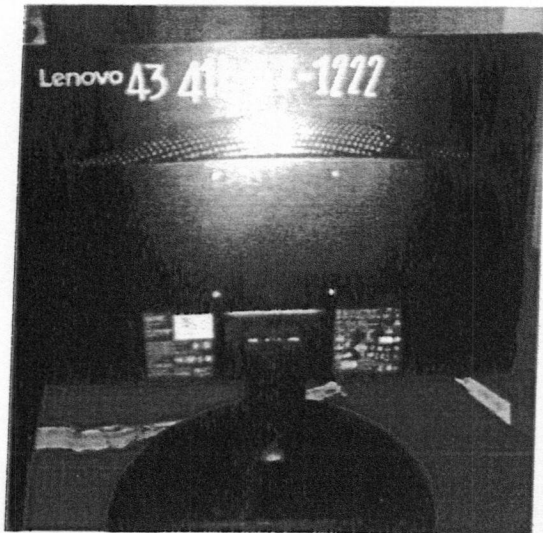

รายการที่ 23

๔. เครื่องคอมพิวเตอร์โน้ตบุ๊ก HP จำนวน ๑ เครื่อง หมายเลขครุภัณฑ์ ๔๑๖-๕๑-๐๗๐๒ ๘

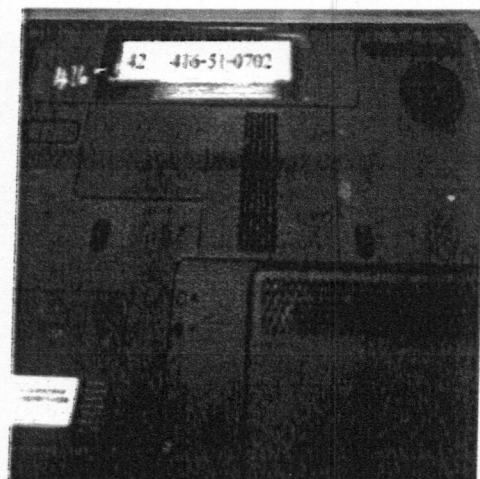
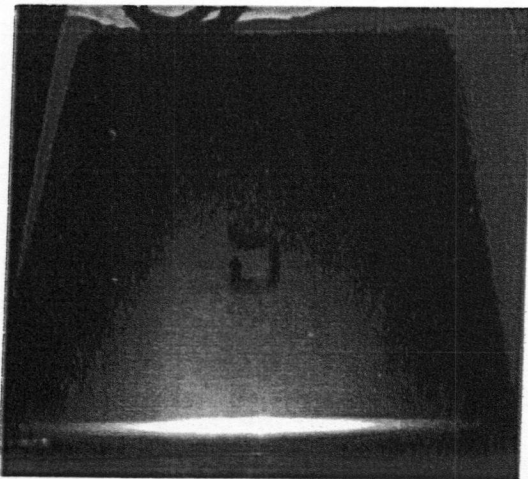

รายการที่ 22

๕. สแกนเนอร์ จำนวน ๑ เครื่อง หมายเลขครุภัณฑ์ ๔๑๖-๕๗-๑๒๒๓ ๑๐

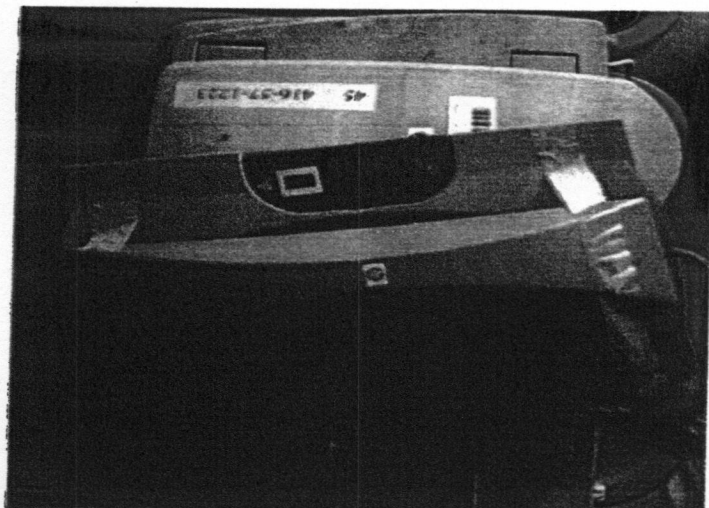

รายการที่ 24



ครุภัณฑ์สำนักงาน จำนวน ๑๑ รายการ

๑. เครื่องพิมพ์ดีดแบบธรรมดา จำนวน ๑ เครื่อง หมายเลขครุภัณฑ์ ๕๐๐-๕๗-๐๑๕๑



ภาพถ่ายที่ 18

๒. เก้าอี้ จำนวน ๑ ตัว หมายเลขครุภัณฑ์ ๕๐๑-๕๘-๑๐๗๕๘

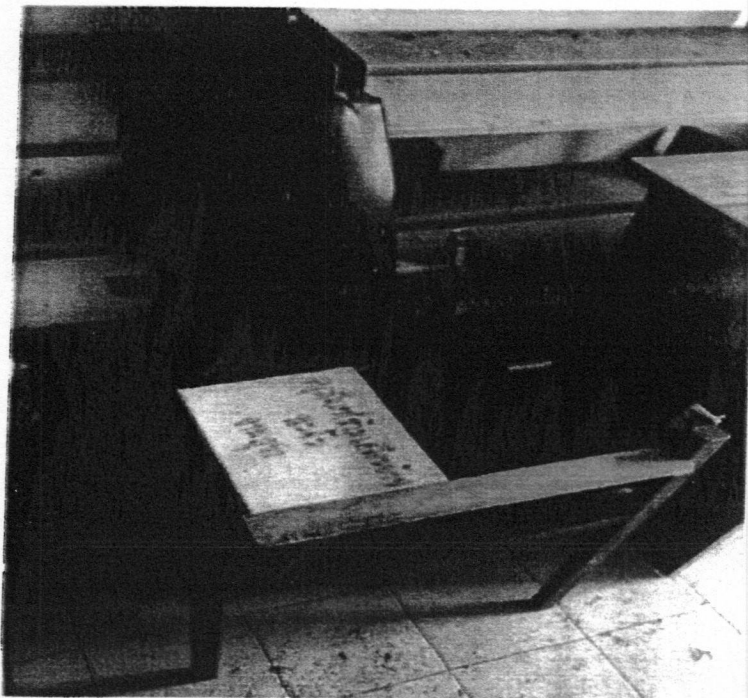

ภาพถ่ายที่ 21

๓. เก้าอี้ จำนวน ๑ ตัว หมายเลขครุภัณฑ์ ๔๐๑-๔๖-๗๒๑๓ ๓



ภาพที่ ๑๗

๔. เครื่องปรับอากาศ จำนวน ๑ เครื่อง หมายเลขครุภัณฑ์ ๔๒๐-๔๒-๐๑๒๕ ๑



ภาพที่ ๑๕



๕. เครื่องปรับอากาศ จำนวน ๑ เครื่อง หมายเลขครุภัณฑ์ ๔๒๐-๕๓-๐๓๐๑ (๖)



ภาพที่ 2๐

๖. เครื่องปรับอากาศ จำนวน ๑ เครื่อง หมายเลขครุภัณฑ์ ๔๒๐-๕๘-๐๓๙๓ (๗)



ภาพที่ 2๕

๗. เครื่องปรับอากาศ จำนวน ๑ เครื่อง หมายเลขครุภัณฑ์ ๔๒๐-๕๘-๐๓๙๔

(๙)



รายการที่ 26

๘. เครื่องปรับอากาศ จำนวน ๑ เครื่อง หมายเลขครุภัณฑ์ ๔๒๐-๕๘-๐๓๙๕

(๑๐)



รายการที่ 27



๙. เครื่องปรับอากาศ จำนวน ๑ เครื่อง หมายเลขครุภัณฑ์ ๔๒๐-๖๐-๐๔๕๔ (17)



รายการที่ 28

๑๐. เครื่องปรับอากาศ จำนวน ๑ เครื่อง หมายเลขครุภัณฑ์ ๔๒๐-๕๔-๐๓๑๑ (15)



รายการที่ 29

๑๑. เครื่องปรับอากาศ จำนวน ๑ เครื่อง หมายเลขครุภัณฑ์ ๔๒๐-๔๗-๑๕๕

16



รายการที่ 30



ครุภัณฑ์ที่ขอจำหน่ายประจำปีงบประมาณ พ.ศ.๒๕๖๖  
ของงานการเงินและบัญชี

ครุภัณฑ์คอมพิวเตอร์ จำนวน ๑ รายการ

๑. เครื่องพิมพ์ HP Leserjet จำนวน ๑ หมายเลขครุภัณฑ์ ๔๑๖-๔๘-๐๔๒๓



รายการที่ 31